Xanthoparmelia pulla (Ach.) O. Blanco, A. Crespo, Elix, D. Hav

Dunkle Felsschüsselflechte

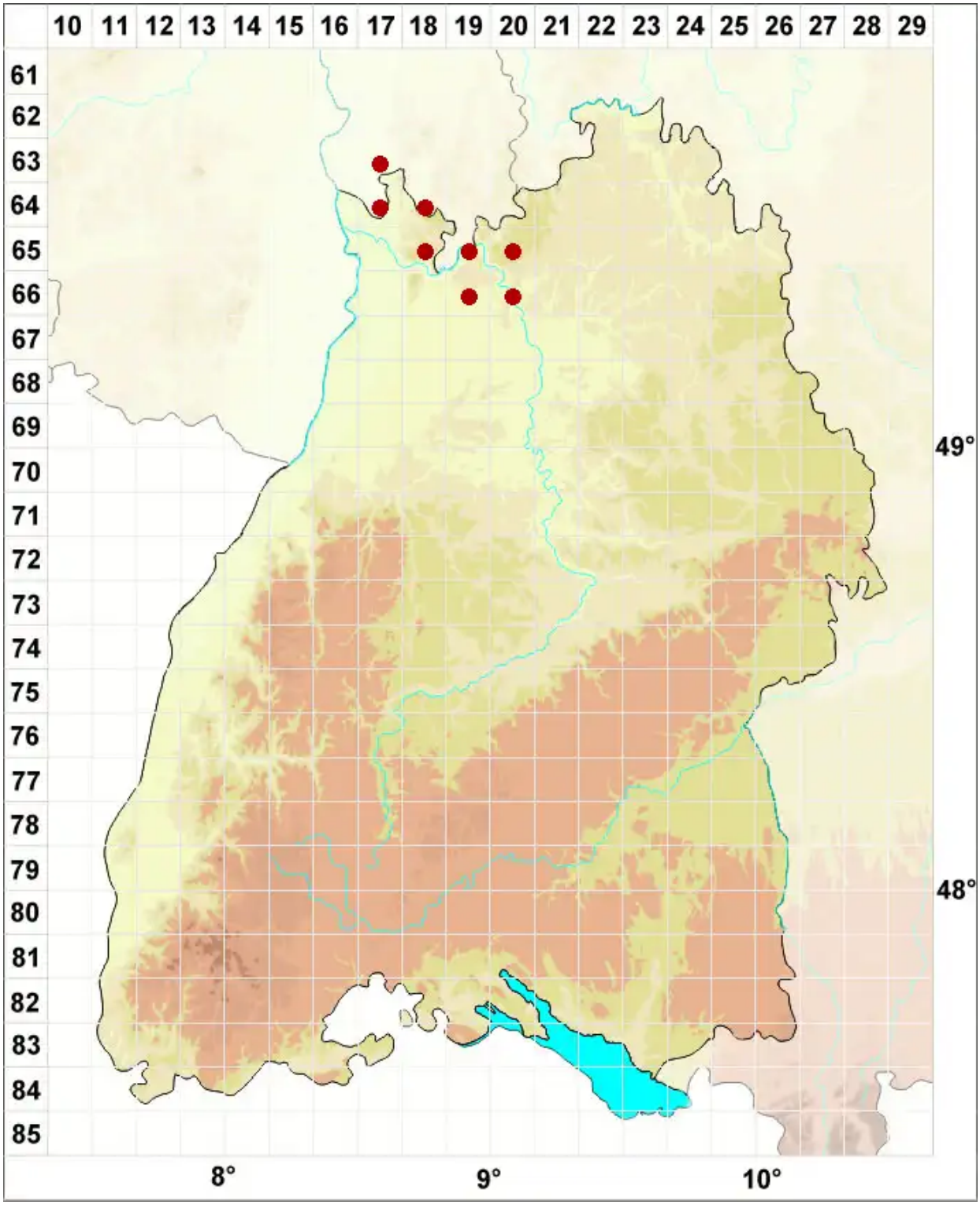

Legende:

Symbole:

Ausgefülltes Symbol:
Zeitraum von 1980 bis heute (Aktuelle Angabe)

Leeres Symbol:
Zeitraum vor 1980 (Altangabe)

Quadrat: Herbarbeleg

© Flechten in Baden-Württemberg (2026): https://baden-wuerttemberg.flechten-deutschland.de/organismen/xanthoparmelia-pulla-ach-o-blanco-a-crespo-elix-d-hawksw-lumbsch
Abgerufen am 26.11.2026, 10:42 Uhr. Kartendarstellung durch: Zentralstelle Deutschland, http://www.zentralstelle-deutschland.de