Protopannaria pezizoides (Weber) P. M. Jørg. & S. Ekman

Blaualgen-Erdschüssel

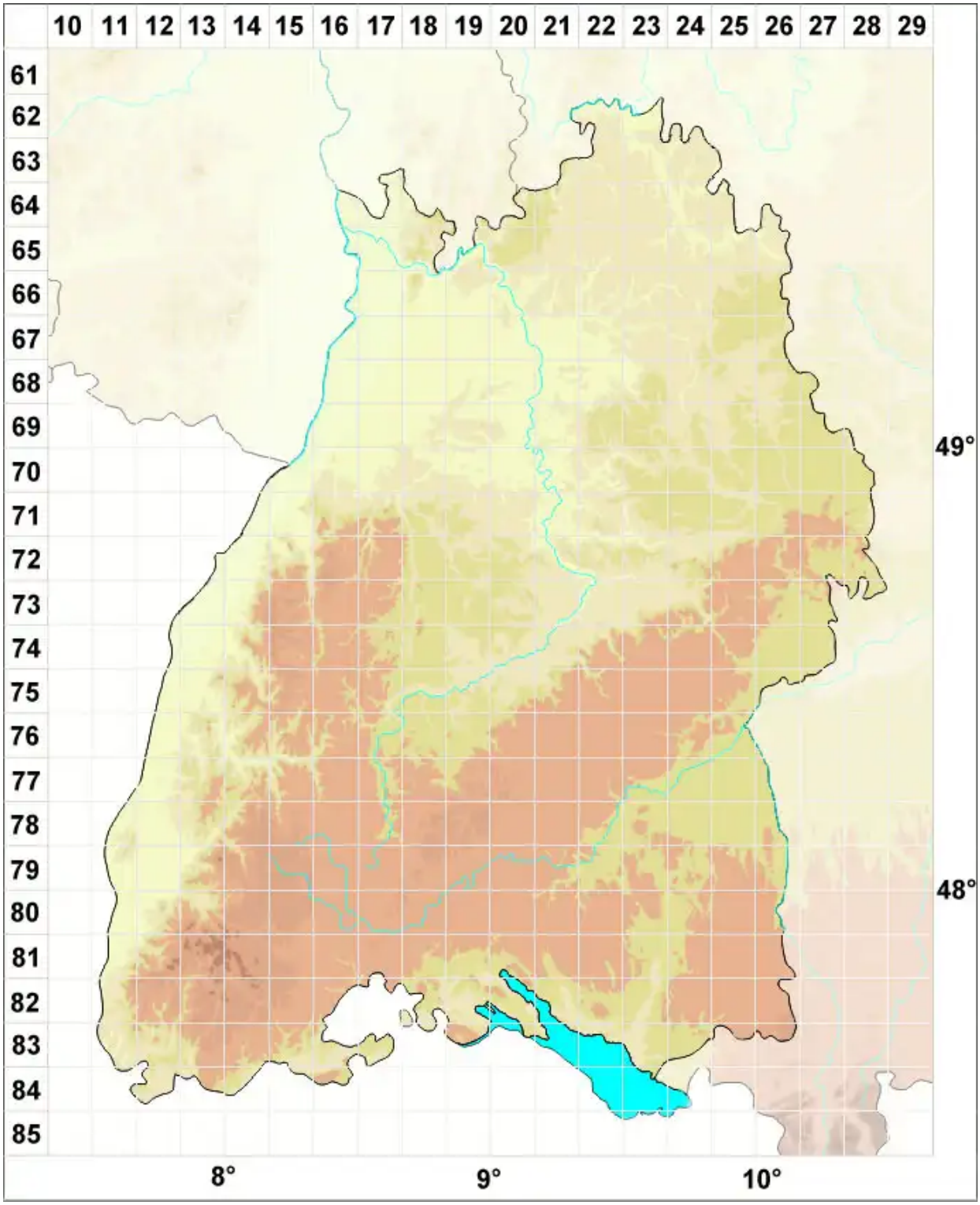

Legende:

Symbole:

Ausgefülltes Symbol:
Zeitraum von 1980 bis heute (Aktuelle Angabe)

Leeres Symbol:
Zeitraum vor 1980 (Altangabe)

Quadrat: Herbarbeleg

© Flechten in Baden-Württemberg (2025): https://baden-wuerttemberg.flechten-deutschland.de/organismen/protopannaria-pezizoides-weber-p-m-j%C3%B8rg-s-ekman
Abgerufen am 28.08.2025, 02:55 Uhr. Kartendarstellung durch: Zentralstelle Deutschland, http://www.zentralstelle-deutschland.de