Lichenomphalia velutina (Quél.) Redhead, Lutzoni, Moncalvo &

Samtige Hutflechte

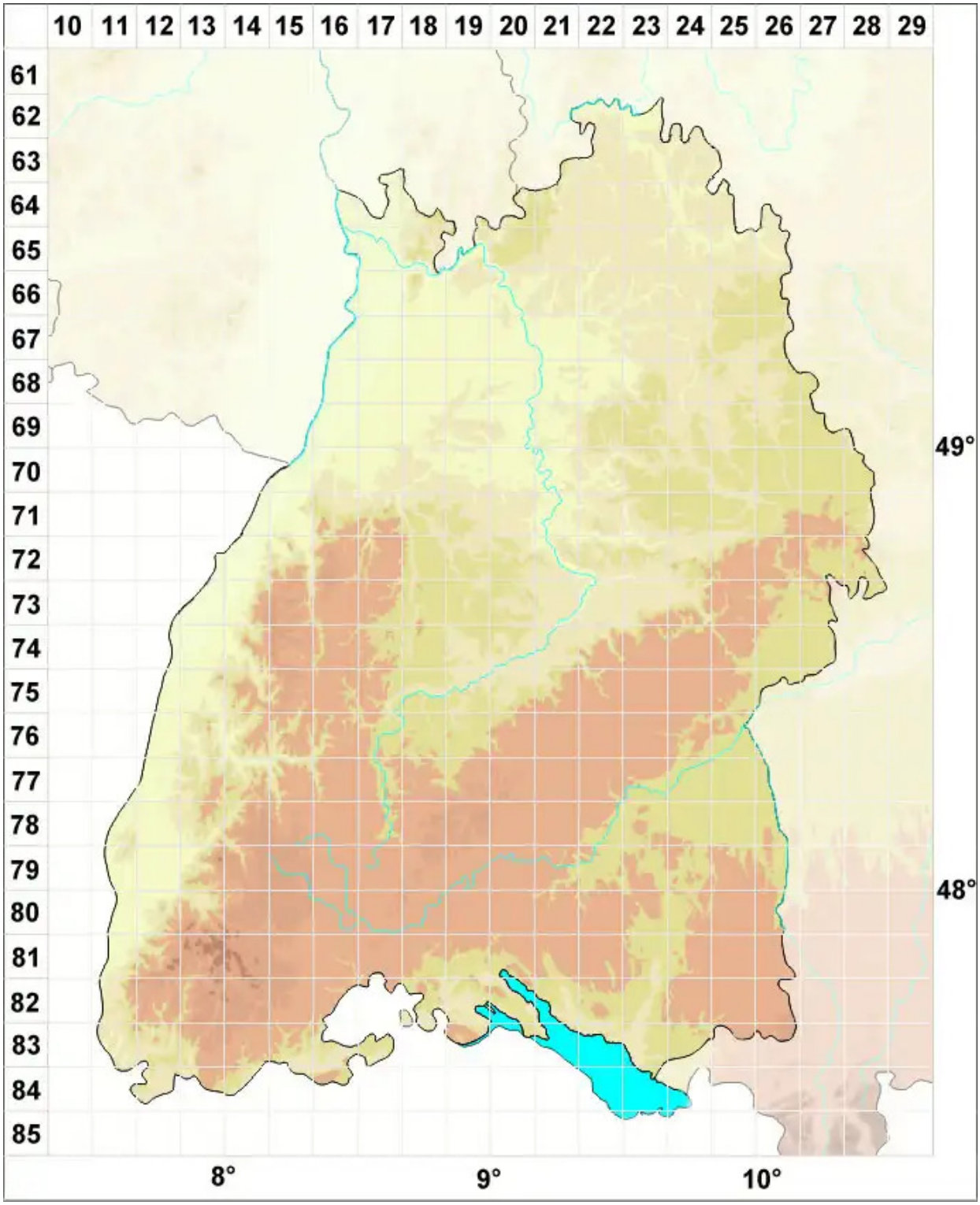

Legende:

Symbole:

Ausgefülltes Symbol:
Zeitraum von 1980 bis heute (Aktuelle Angabe)

Leeres Symbol:
Zeitraum vor 1980 (Altangabe)

Quadrat: Herbarbeleg

© Flechten in Baden-Württemberg (2026): https://baden-wuerttemberg.flechten-deutschland.de/organismen/phytoconis-velutina-qu%C3%A9l-redhead-kuyper
Abgerufen am 28.11.2026, 08:25 Uhr. Kartendarstellung durch: Zentralstelle Deutschland, http://www.zentralstelle-deutschland.de