Opegrapha lithyrga Ach.

Stein-Zeichenflechte

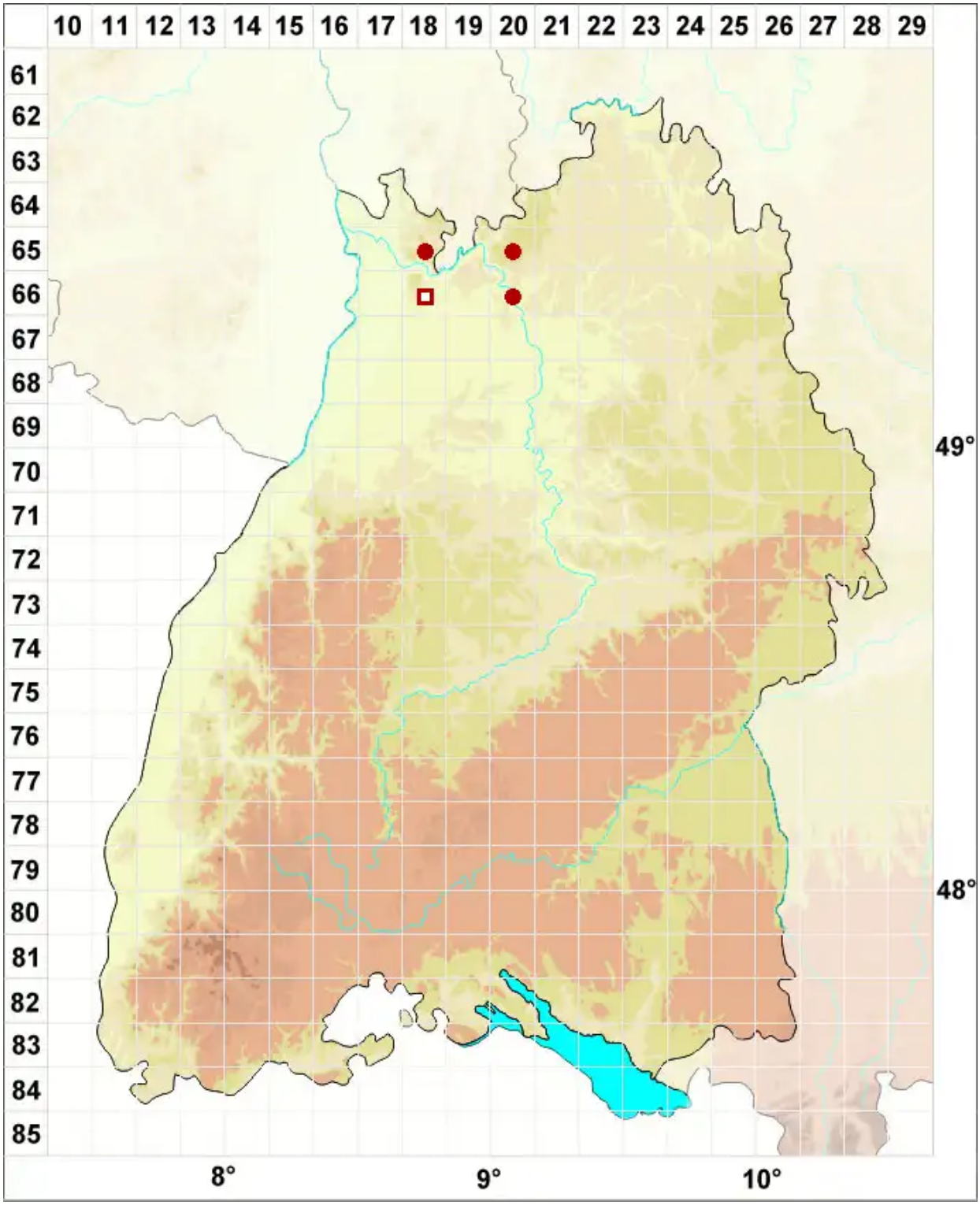

Legende:

Symbole:

Ausgefülltes Symbol:
Zeitraum von 1980 bis heute (Aktuelle Angabe)

Leeres Symbol:
Zeitraum vor 1980 (Altangabe)

Quadrat: Herbarbeleg

© Flechten in Baden-Württemberg (2025): https://baden-wuerttemberg.flechten-deutschland.de/organismen/opegrapha-lithyrga-ach
Abgerufen am 31.07.2025, 13:40 Uhr. Kartendarstellung durch: Zentralstelle Deutschland, http://www.zentralstelle-deutschland.de