Micarea tuberculata (Sommerf.) R. A. Anderson

Höckerige Krümelflechte

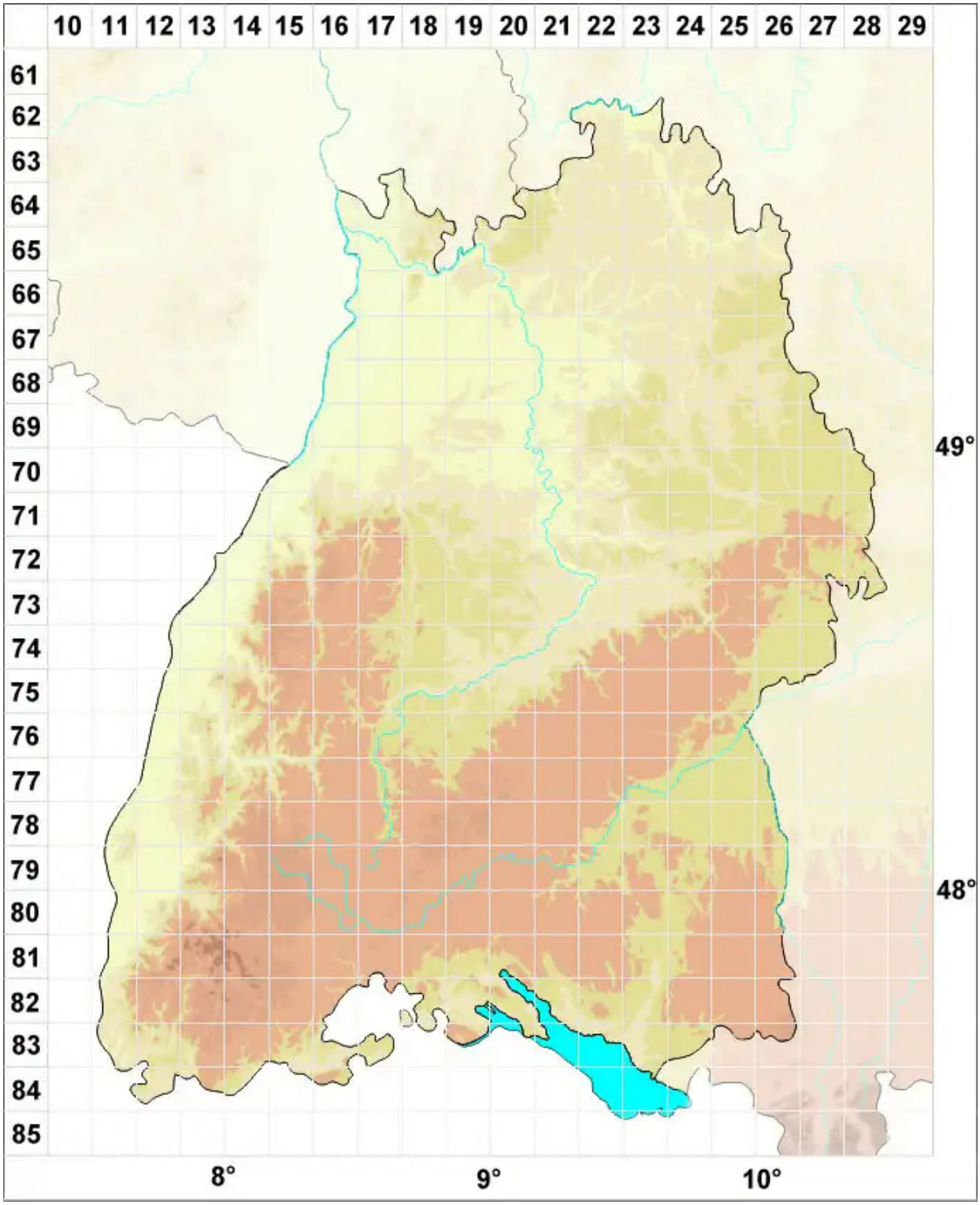

Legende:

Symbole:

Ausgefülltes Symbol:
Zeitraum von 1980 bis heute (Aktuelle Angabe)

Leeres Symbol:
Zeitraum vor 1980 (Altangabe)

Quadrat: Herbarbeleg

© Flechten in Baden-Württemberg (2026): https://baden-wuerttemberg.flechten-deutschland.de/organismen/micarea-tuberculata-sommerf-r-a-anderson/micarea-assimilata-nyl-coppins
Abgerufen am 26.11.2026, 22:34 Uhr. Kartendarstellung durch: Zentralstelle Deutschland, http://www.zentralstelle-deutschland.de