Lecanora saligna var. sarcopis (Wahlenb. ex Ach.) Hillmann

Falsche Weiden-Kuchenflechte

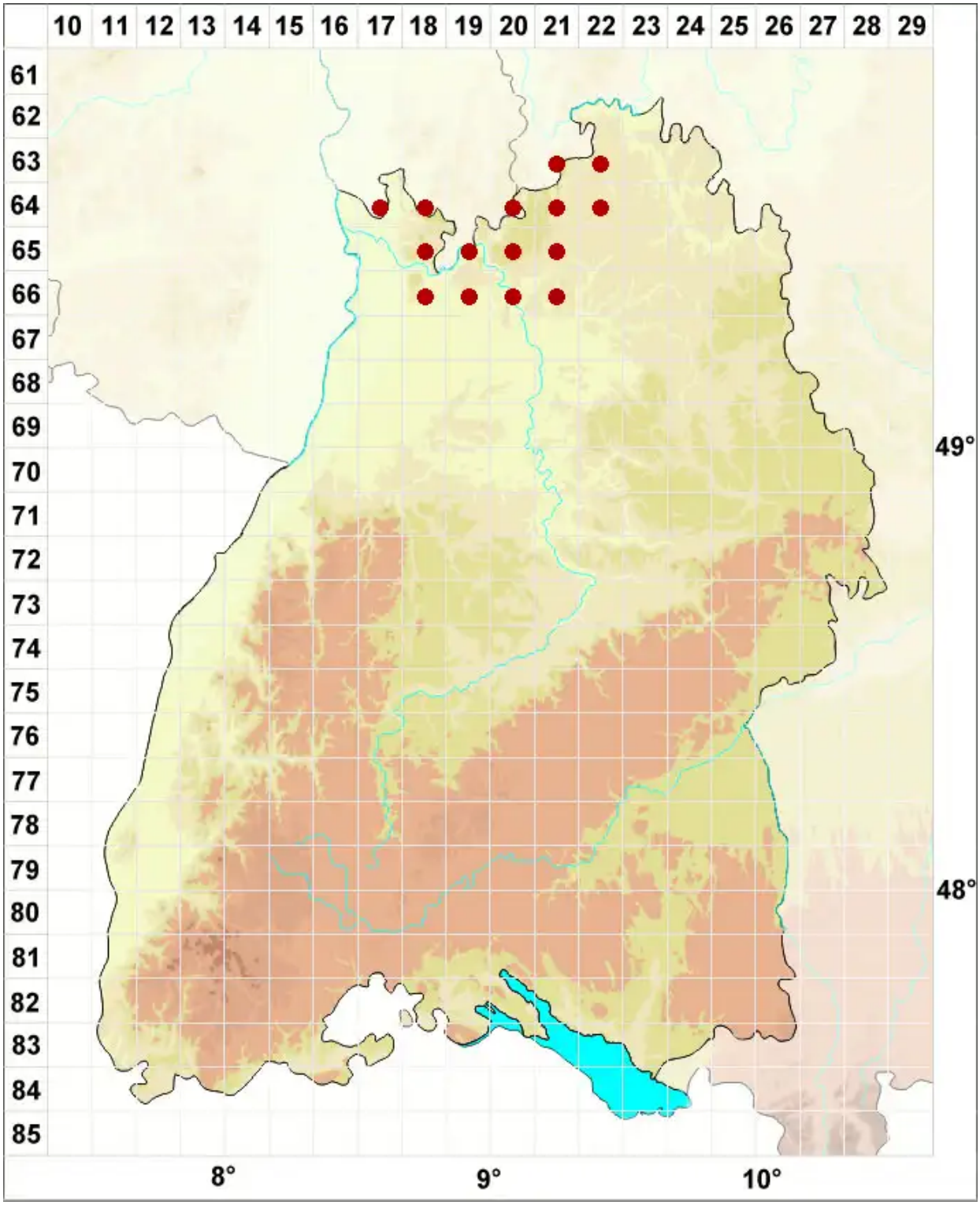

Legende:

Symbole:

Ausgefülltes Symbol:
Zeitraum von 1980 bis heute (Aktuelle Angabe)

Leeres Symbol:
Zeitraum vor 1980 (Altangabe)

Quadrat: Herbarbeleg

© Flechten in Baden-Württemberg (2026): https://baden-wuerttemberg.flechten-deutschland.de/organismen/lecanora-saligna-var-sarcopis-wahlenb-ex-ach-hillmann
Abgerufen am 27.11.2026, 13:21 Uhr. Kartendarstellung durch: Zentralstelle Deutschland, http://www.zentralstelle-deutschland.de