Fuscidea recensa (Stirt.) Hertel, V. Wirth & V■zda

Graue Braunnapfflechte

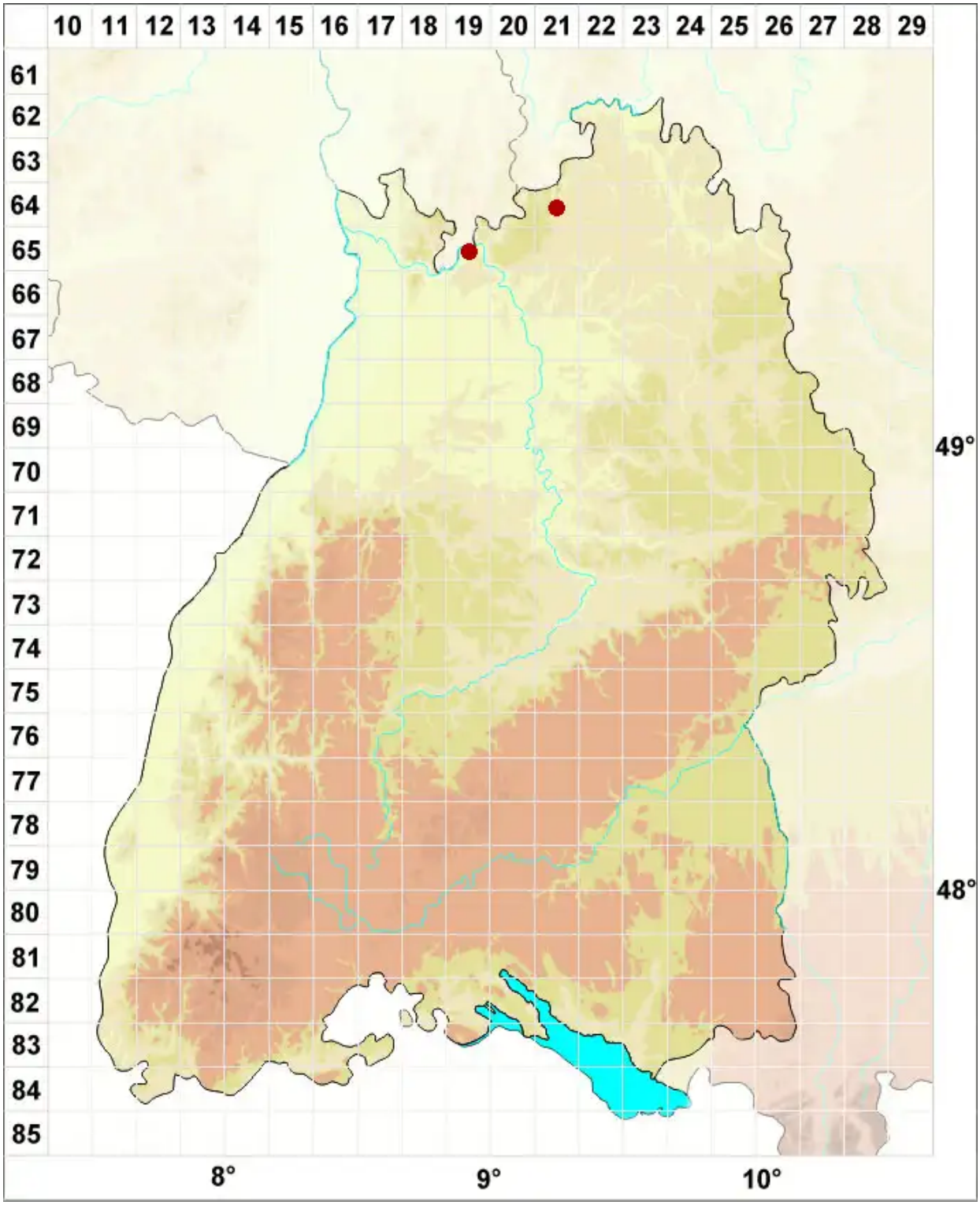

Legende:

Symbole:

Ausgefülltes Symbol:
Zeitraum von 1980 bis heute (Aktuelle Angabe)

Leeres Symbol:
Zeitraum vor 1980 (Altangabe)

Quadrat: Herbarbeleg

© Flechten in Baden-Württemberg (2026): https://baden-wuerttemberg.flechten-deutschland.de/organismen/fuscidea-recensa-stirt-hertel-v-wirth-v%C4%9Bzda
Abgerufen am 23.11.2026, 12:33 Uhr. Kartendarstellung durch: Zentralstelle Deutschland, http://www.zentralstelle-deutschland.de