# Farnoldia hypocrita (A. Massal.) Fröberg

## Gefurchte Arnoldflechte

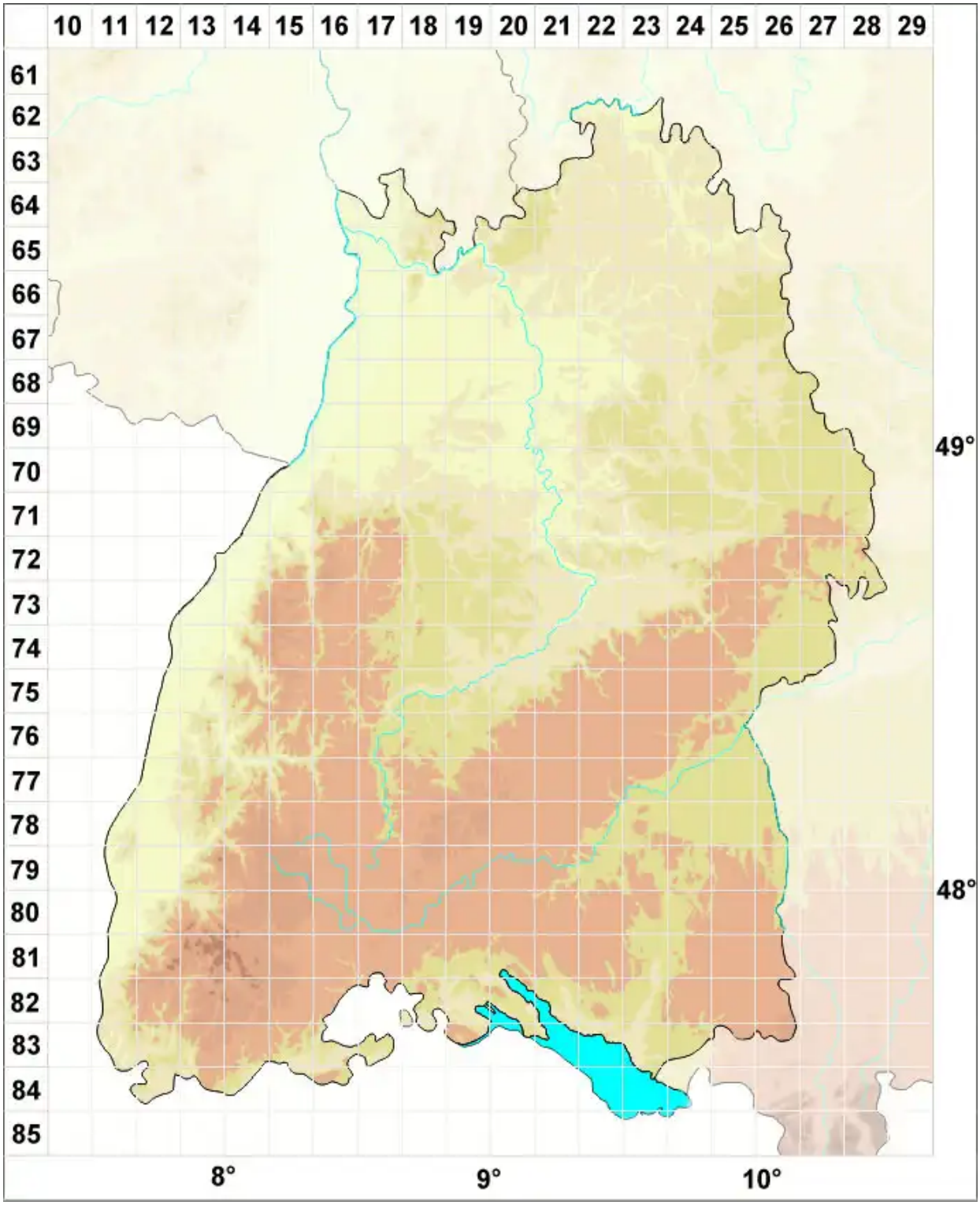


**Legende:**

**Symbole:**

Ausgefülltes Symbol:
Zeitraum von 1980 bis heute (Aktuelle Angabe)

Leeres Symbol:
Zeitraum vor 1980 (Altangabe)

Quadrat: Herbarbeleg

© Flechten in Baden-Württemberg (2026): https://baden-wuerttemberg.flechten-deutschland.de/organismen/farnoldia-hypocrita-a-massal-fr%C3%B6berg
Abgerufen am 23.11.2026, 04:36 Uhr. Kartendarstellung durch: Zentralstelle Deutschland, http://www.zentralstelle-deutschland.de