Collemopsidium halodytes (Nyl.) Grube & B. D. Ryan

Salz-Leimkernflechte

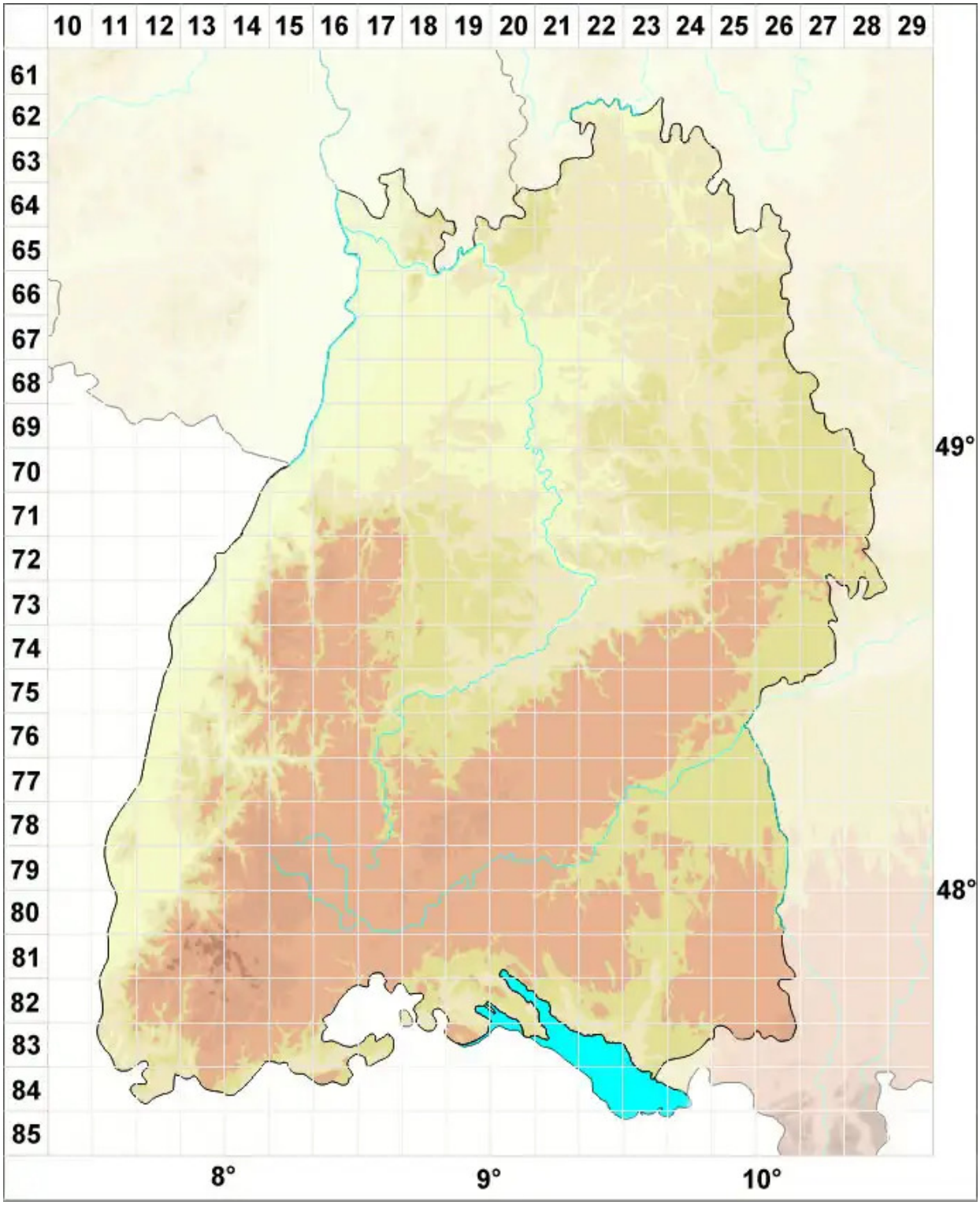

Legende:

Symbole:

Ausgefülltes Symbol:
Zeitraum von 1980 bis heute (Aktuelle Angabe)

Leeres Symbol:
Zeitraum vor 1980 (Altangabe)

Quadrat: Herbarbeleg

© Flechten in Baden-Württemberg (2026): https://baden-wuerttemberg.flechten-deutschland.de//organismen/collemopsidium-halodytes-nyl-grube-b-d-ryan
Abgerufen am 26.11.2026, 02:06 Uhr. Kartendarstellung durch: Zentralstelle Deutschland, http://www.zentralstelle-deutschland.de