Chaenothecopsis pusilla (Flörke) A. F. W. Schmidt

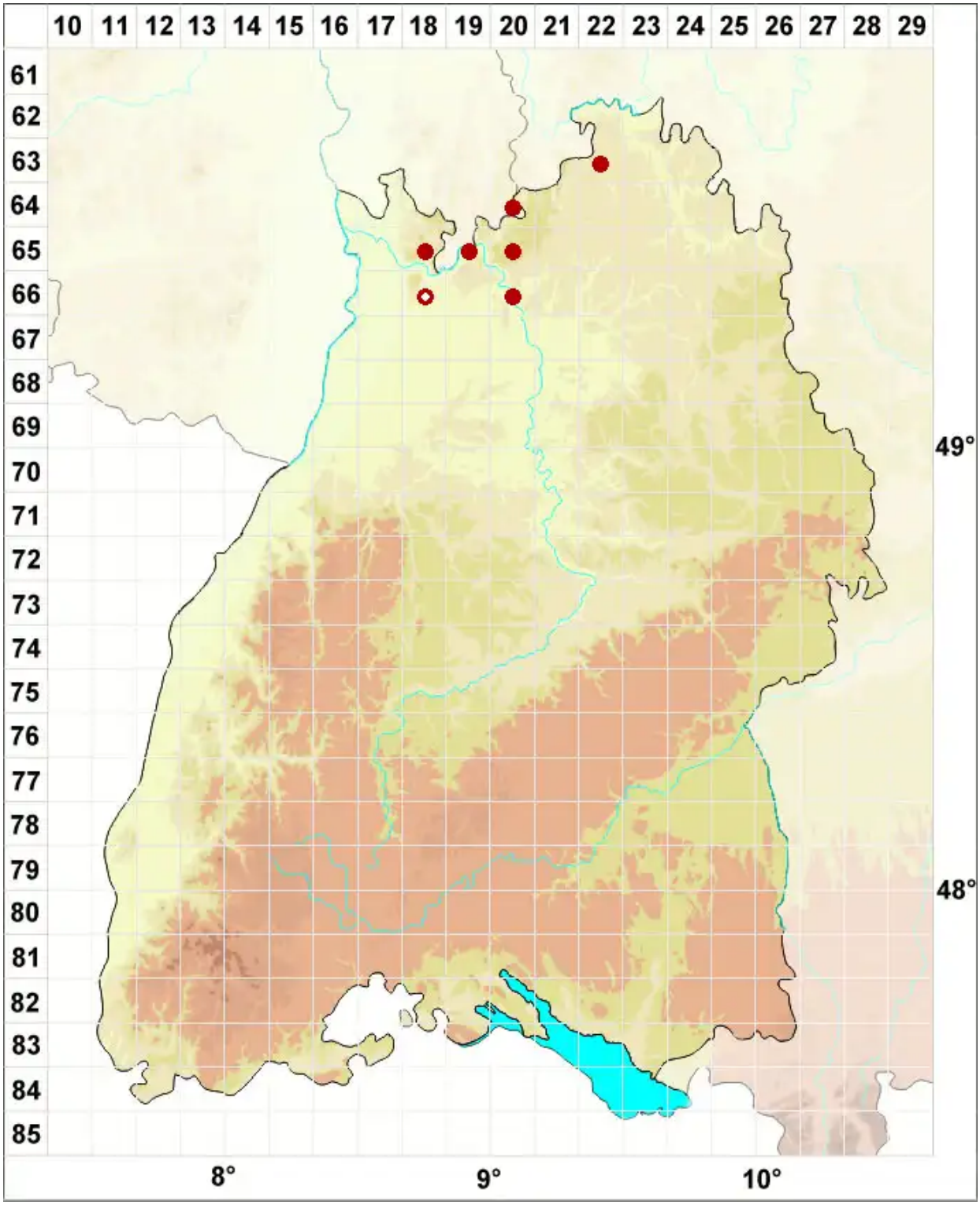

Legende:

Symbole:

Ausgefülltes Symbol:
Zeitraum von 1980 bis heute (Aktuelle Angabe)

Leeres Symbol:
Zeitraum vor 1980 (Altangabe)

Quadrat: Herbarbeleg

© Flechten in Baden-Württemberg (2025): https://baden-wuerttemberg.flechten-deutschland.de/organismen/chaenothecopsis-alboatra-fl%C3%B6rke-ex-sommerf-n%C3%A1dv
Abgerufen am 03.08.2025, 17:39 Uhr. Kartendarstellung durch: Zentralstelle Deutschland, http://www.zentralstelle-deutschland.de