Bryoria bicolor (Ehrh.) Brodo & D. Hawksw.

Zweifarbiger Moosbart

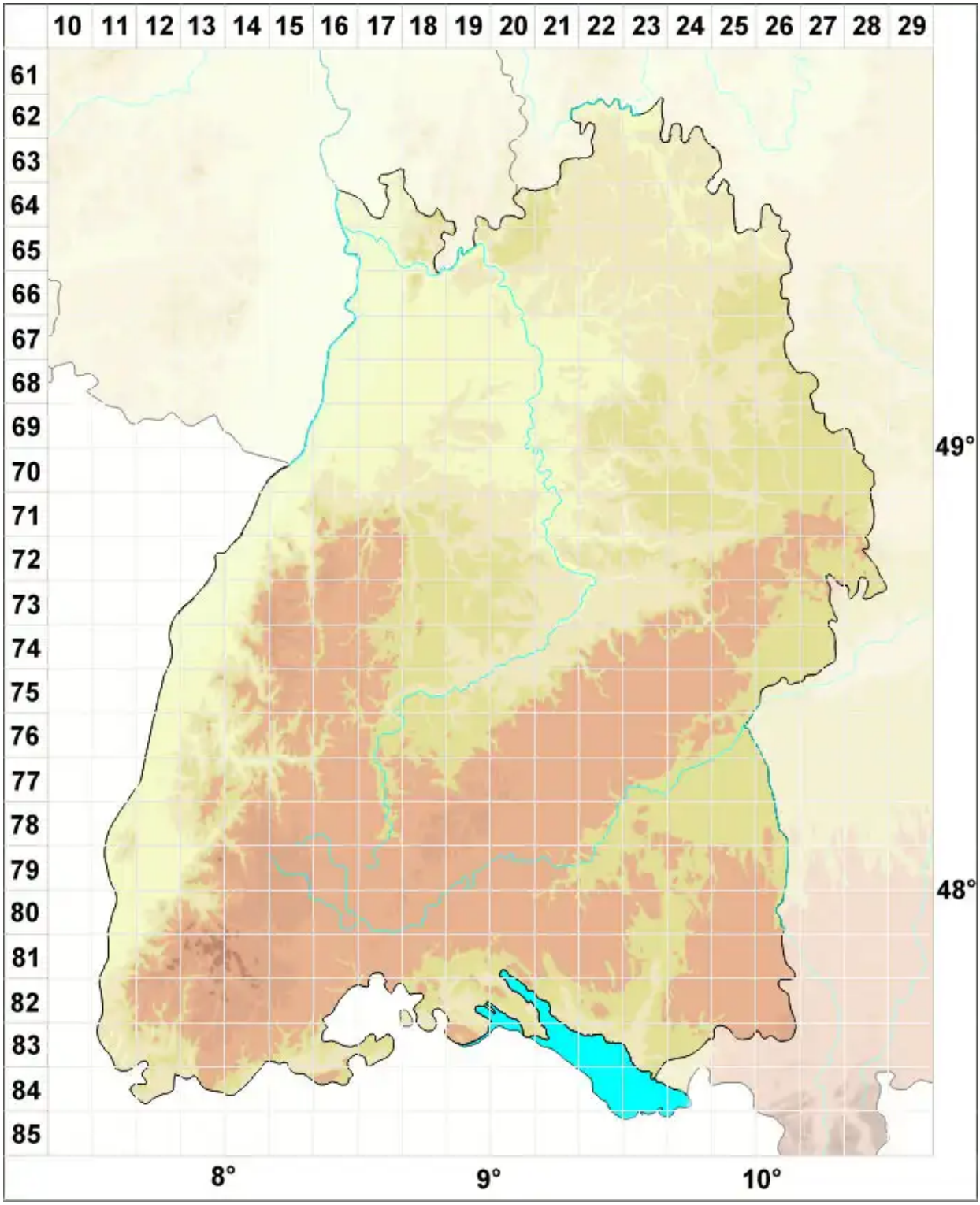

Legende:

Symbole:

Ausgefülltes Symbol:
Zeitraum von 1980 bis heute (Aktuelle Angabe)

Leeres Symbol:
Zeitraum vor 1980 (Altangabe)

Quadrat: Herbarbeleg

© Flechten in Baden-Württemberg (2026): https://baden-wuerttemberg.flechten-deutschland.de/organismen/bryoria-bicolor-ehrh-brodo-d-hawksw
Abgerufen am 28.11.2026, 00:59 Uhr. Kartendarstellung durch: Zentralstelle Deutschland, http://www.zentralstelle-deutschland.de