Bacidina adastra (Sparrius & Aptroot) M. Hauck & V. Wirth

Algen-Stäbchenflechte

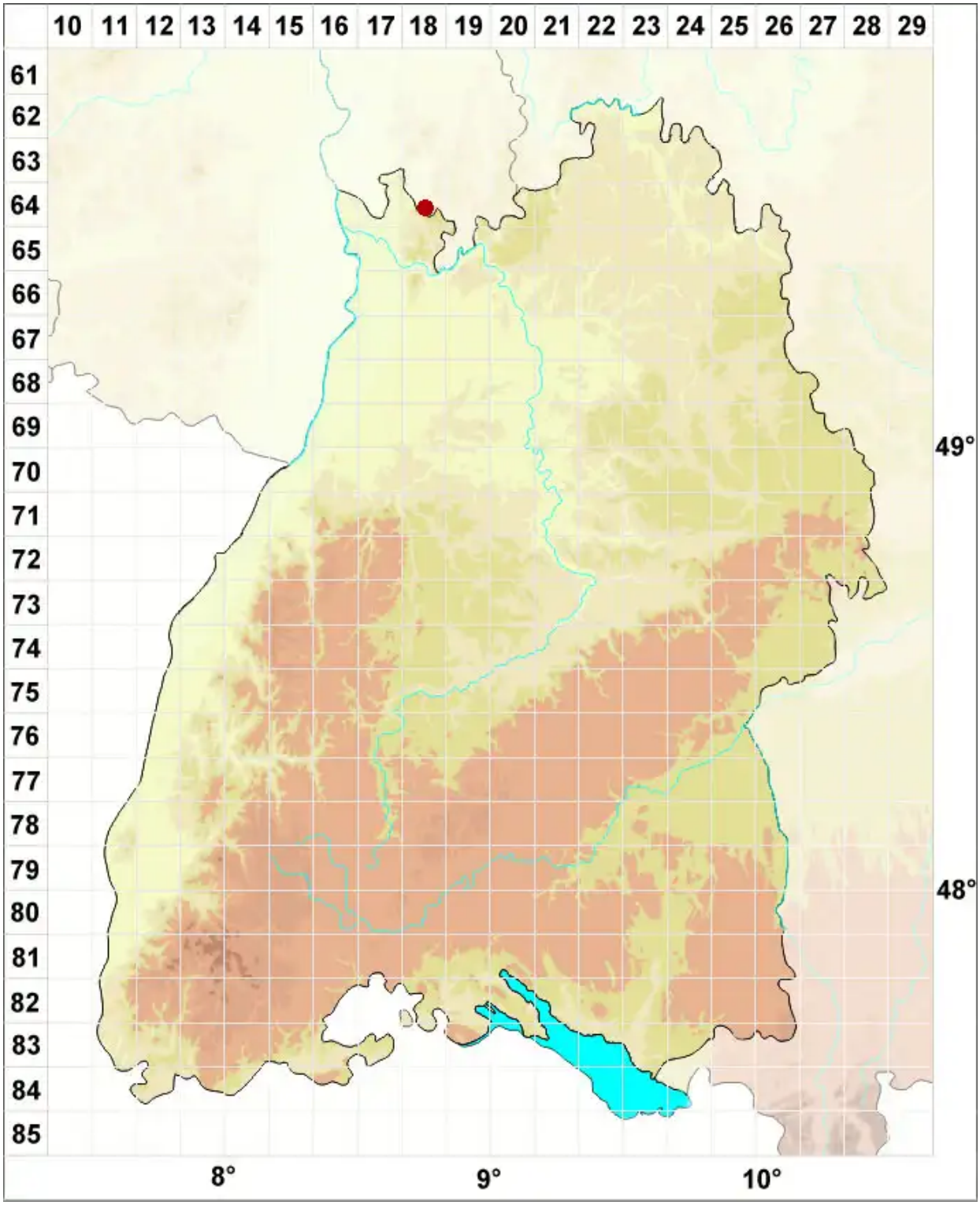

Legende:

Symbole:

Ausgefülltes Symbol:
Zeitraum von 1980 bis heute (Aktuelle Angabe)

Leeres Symbol:
Zeitraum vor 1980 (Altangabe)

Quadrat: Herbarbeleg

© Flechten in Baden-Württemberg (2025): https://baden-wuerttemberg.flechten-deutschland.de/organismen/bacidina-adastra-sparrius-aptroot-m-hauck-v-wirth
Abgerufen am 01.08.2025, 23:48 Uhr. Kartendarstellung durch: Zentralstelle Deutschland, http://www.zentralstelle-deutschland.de