Scoliciosporum chlorococcum (Graewe ex Stenh.) V■zda

Algen-Krummsporflechte

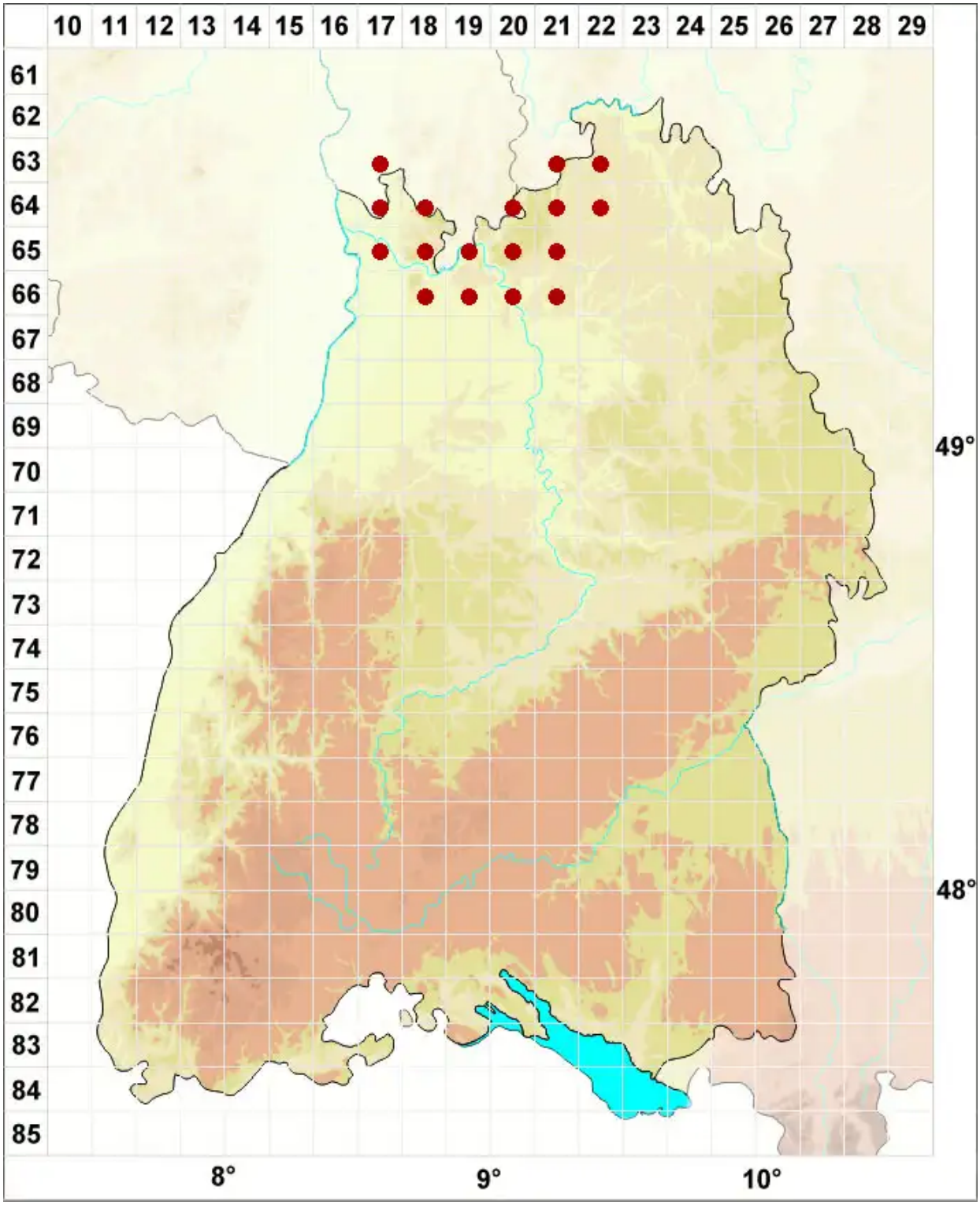

Legende:

Symbole:

Ausgefülltes Symbol:
Zeitraum von 1980 bis heute (Aktuelle Angabe)

Leeres Symbol:
Zeitraum vor 1980 (Altangabe)

Quadrat: Herbarbeleg

© Flechten in Baden-Württemberg (2026): https://baden-wuerttemberg.flechten-deutschland.de/organismen/bacidia-chlorococca-graewe-ex-stenh-lettau
Abgerufen am 27.11.2026, 07:20 Uhr. Kartendarstellung durch: Zentralstelle Deutschland, http://www.zentralstelle-deutschland.de