# Arthonia didyma Körb.

## Zweizellige Fleckflechte

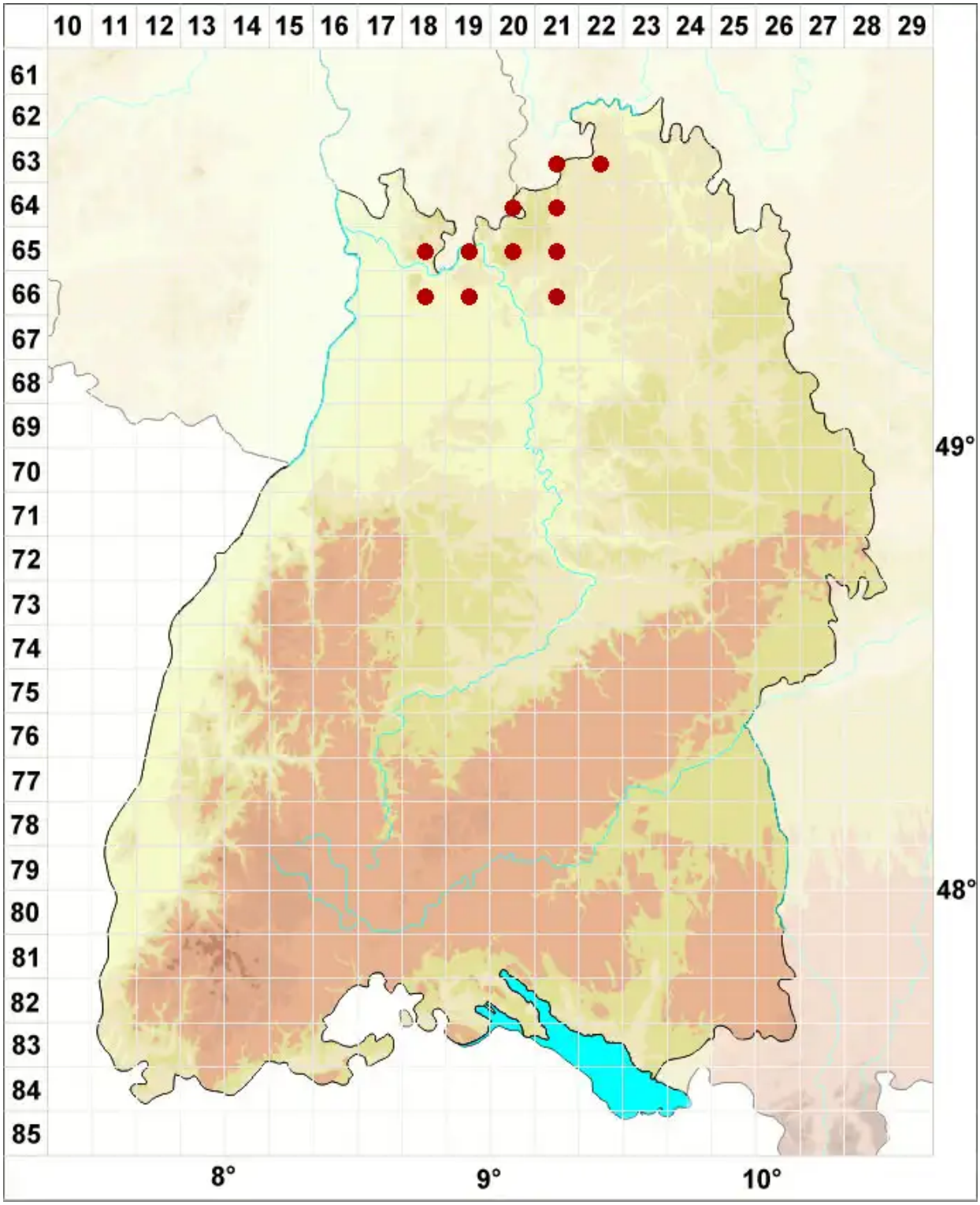


**Legende:**

**Symbole:**

Ausgefülltes Symbol:
Zeitraum von 1980 bis heute (Aktuelle Angabe)

Leeres Symbol:
Zeitraum vor 1980 (Altangabe)

Quadrat: Herbarbeleg

© Flechten in Baden-Württemberg (2025): https://baden-wuerttemberg.flechten-deutschland.de/organismen/arthonia-didyma-k%C3%B6rb
Abgerufen am 31.07.2025, 19:58 Uhr. Kartendarstellung durch: Zentralstelle Deutschland, http://www.zentralstelle-deutschland.de